



RESIDENCIAL
SUSTANCIA

VIVE. RESPIRA. AHORRA.

RESIDENCIAL SUSTANCIA

CALLE SUSTANCIA N°10

PUERTO DE LA TORRE

MÁLAGA

PORTAL 1 - BAJO B

ABRIL DE 2023



CARACTERÍSTICAS DE LA VIVIENDA



OBRA NUEVA TOTALMENTE TERMINADA
PISO A ESTRENAR - LISTO PARA ENTREGAR

- **INCLUYE:**

COCINA AMUEBLADA

TERMO **AEROTERMIA** PARA CALEFACCIÓN AGUA

PREINSTALACIÓN **AIRE ACONDICIONADO** CENTRAL

APARCAMIENTO - TRASTERO - TENDEDERO

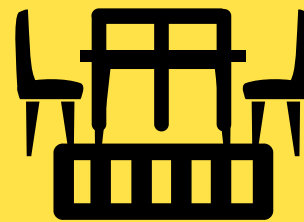



La Vivienda

1 HABITACIONES + 1 BAÑOS

Ideal para familias o parejas que necesiten espacio

ZONA COLADA + TENDEDERO

Espacio para tender y ubicar aerotermia

ACABADOS DE CALIDAD

Preinstalación de aire acondicionado centralizado y muchas mas ventajas y calidades





BAÑO COMPLETO Y SISTEMA DE AEROTERMIA PARA ACS

Baño completo con sistema para calefacción de agua mediante aerotermia, un sistema revolucionario y moderno que nos permite **ahorrar hasta un 60% de consumo eléctrico** mediante un termo eficiente de **gran capacidad** y bomba de calor de última tecnología



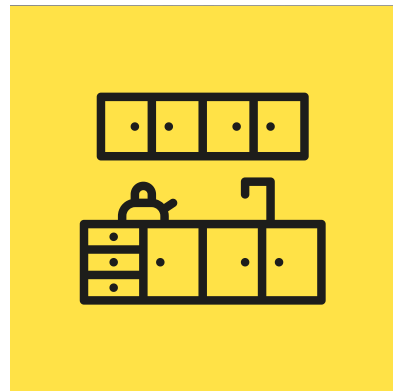

COCINA AMUEBLADA

Cocina básica amueblada y compuesta de los siguientes elementos totalmente nuevos a estrenar

CAMPANA EXTRACTORA

HORNO ENCASTRADO

VITROCERÁMICA 4 FUEGOS

FREGADERO + GRIFERÍA

ALMACENAJE SUPERIOR + INFERIOR



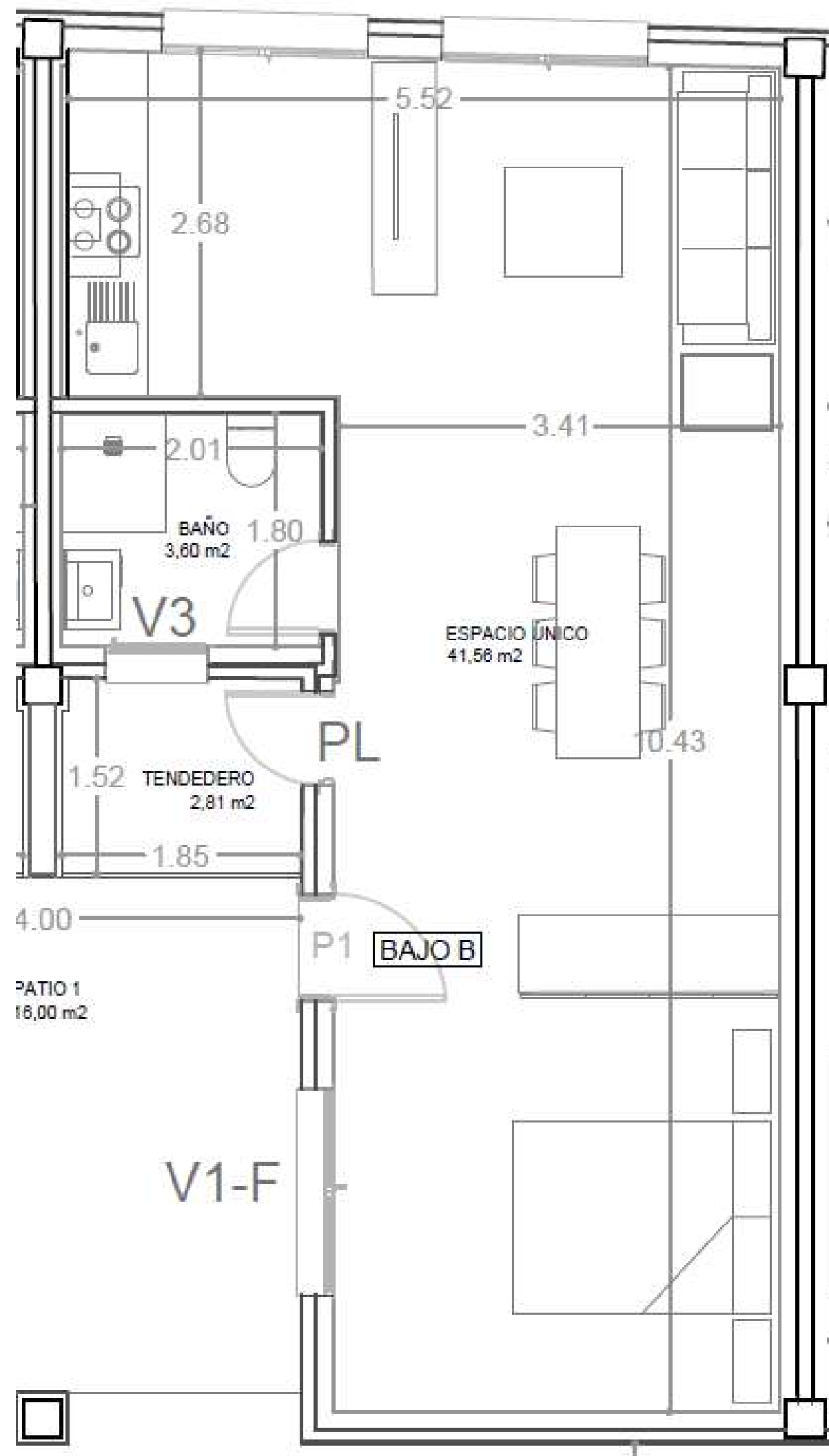

Portal 1 - Bajo B

169.000 €

1 HABITACION

VIVIENDA

PORTAL 1 - BAJO B

Superficie útil B.O.J.A

48,10 m²

Superficie construída B.O.J.A

68,78 m²

Superficie Terraza Privativa

N / A

Superficie Solarium

N / A

Superficie Lavadero/Tendedero privado

3,13 m²

Superficie TOTAL Construída

68,78 m²



**PISO A ESTRENAR
INCLUYE:**

**PLAZA APARCAMIENTO
Y TRASTERO**

